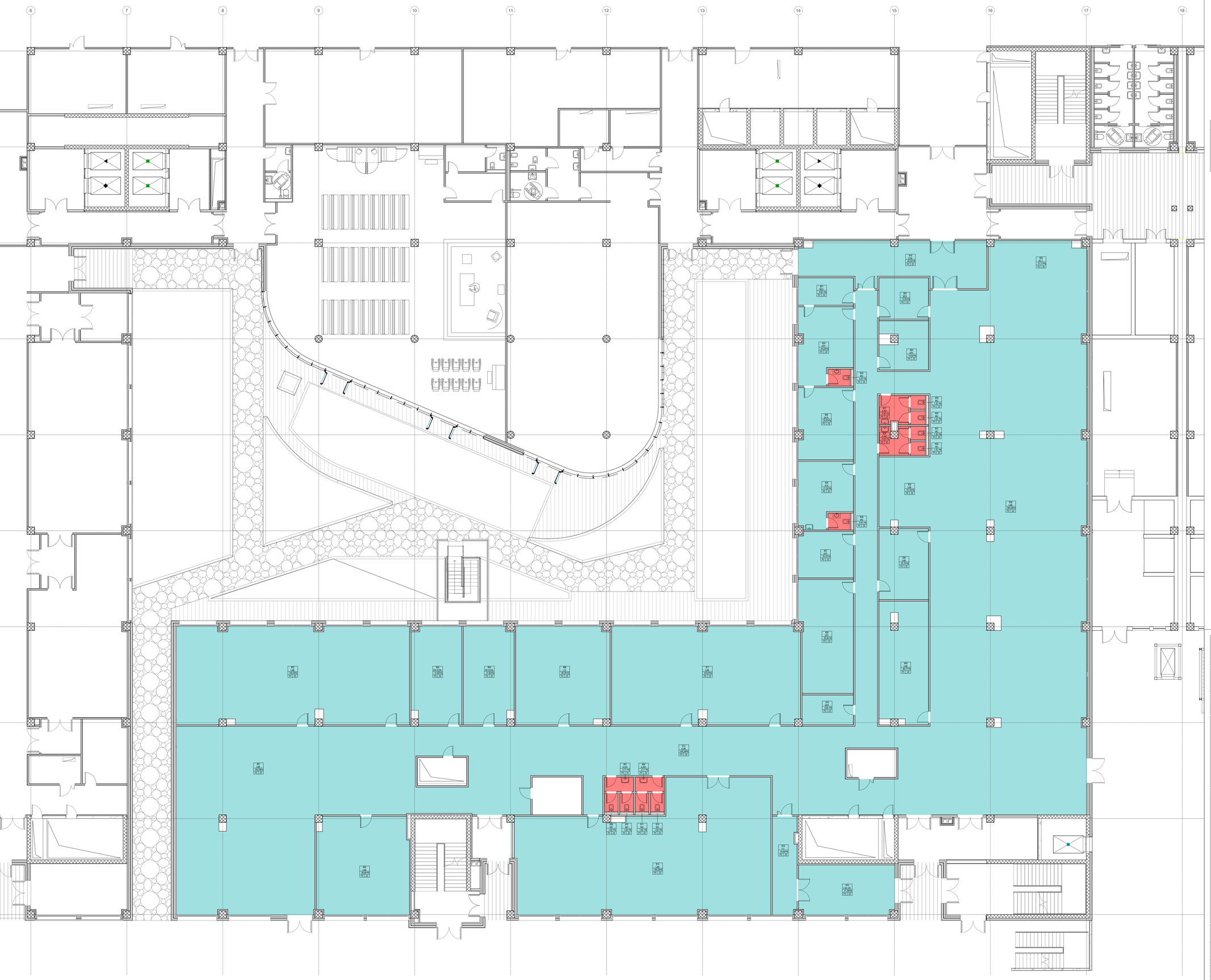

KEY-PLAN PIANO SEMINTERRATO

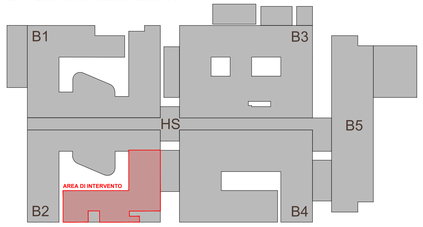

TIPOLOGIE PAVIMENTI

P2 = PAVIMENTO IN PVC ANTISTATICO SPESS. 2 mm

P3 = PAVIMENTO IN PVC ANTISCIVOLO SPESS. 2 mm

ZOCCOLINI

Z2 = SGUSCIA DI RACCORDO PER RISVOLTO TELI IN PVC

REGIONE PUGLIA
AZIENDA SANITARIA LOCALE TARANTO

REALIZZAZIONE DEL NUOVO OSPEDALE "SAN CATALDO" DI TARANTO

PROGETTO DI FATTIBILITÀ TECNICA ED ECONOMICA DELL'INTERVENTO DI REALIZZAZIONE E ALLESTIMENTO DEL LABORATORIO DI ANALISI

Committente:

Azienda Sanitaria Locale di Taranto
Viale Virgilio n. 31
74121 Taranto

Il Responsabile Unico del Procedimento:

Dott. Ing. Paolo Moschettini

GRUPPO DI PROGETTAZIONE

CAPOGRUPPO

Integrazione prestazioni specialistiche: Ing. Marco Rasimelli
Coordinamento sicurezza in fase di progettazione: Ing. Dino Bonadies
Responsabile qualità: Ing. Lucia Bonadies

Arch. Maurizio Cimitelli
Arch. Omar Cristallino
Arch. Enrica Rasimelli
Arch. Viola Torbaja
Arch. Alessandro Toscano
Arch. Massimiliano Venditti
Ing. Valentina Braioli
Ing. Leonardo Ciarapica
Ing. Salvatore Corbanese
Ing. Marco Galazzo
Ing. Giulio Galli
Ing. Carmine Guarino
Ing. Luca Lanzilli
Ing. Valerio Maestosanni
Ing. Simone Pellegrini
Ing. Mattia Prosecci
Ing. Olivia Schillaci
Ing. Maria Gabriela Sorci
Ing. Luigi Spinucci
Ing. Viviana Valentini
Geom. Luca Bruno
Geom. Morenn Binaglia
Geol. Stefano Piazzoli
Archeol. Marco Menichini

RPA S.r.l.

MANDANTE

Ing. Donato Romano
Ing. Giambattista Parenti

Ing. Fabio Bassanelli
Ing. Paolo Benetta
Ing. Enrico Facchinetti
Ing. Valentina Guerini
Geom. Vanessa Nicoli
P.I. Luca Pizzi
P.I. Andrea Fusetti
P.I. Stefano Fustinoni

ETS S.p.A.

MANDANTE

Arch. Massimiliano Baruffi

POOLMILANO S.r.l.

MANDANTE

Ing. Paolo Versace
Ing. Ivan Sorio

TECHNITAL S.p.A.

MANDANTE

Ing. Roberto Taddia

MYTHOS S.C. a r.l.

MANDANTE

Arch. Edoardo Monaco

MM.AR. CONSULT S.r.l.

Pratica	Elaborato	ARCHITETTONICI
23015_FCJ	AR0060	Stato di progetto
Identificativo	Scala	Pianta dei pavimenti
FCJ_2da005a	1:100	

Rev.	Data	Motivazione	Redatto	Verificato	Approvato	Autorizzato
A	NOVEMBRE 2023	PRIMA EMISSIONE	SCHILLACI	SCHILLACI	CIRIMIBILLI	RASIMELLI

Questo documento è di proprietà esclusiva. È proibita la riproduzione anche parziale e la cessione a terzi senza la nostra autorizzazione